

各階平面図

808510

建物図面  
各階平面図

家屋番号 307番11

建物の所在 秋田市外旭川字八幡田307番地11

1階

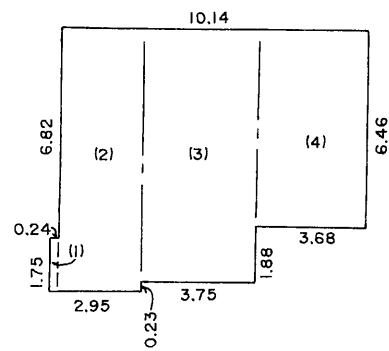

1階床面積

- (1) 1.75 x 0.24 = 0.4200
- (2) 8.57 x 2.71 = 23.2247
- (3) 8.34 x 3.75 = 31.2750
- (4) 6.46 x 3.68 = 23.7728
- 計 = 78.6925m<sup>2</sup>

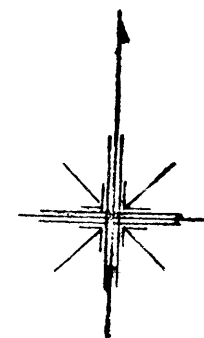

2階

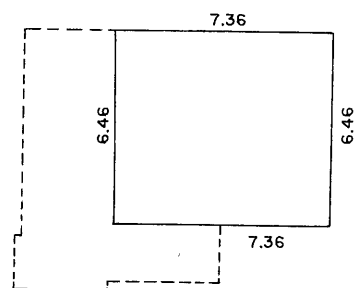

2階床面積

6.46 x 7.36 = 47.5456m<sup>2</sup>

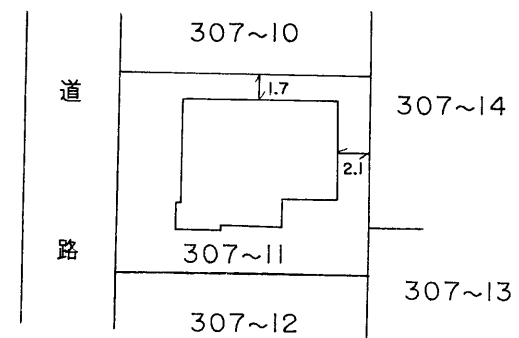

作製者	秋田市八橋本町一丁目2番14号 土地家屋調査士 伊藤 健 信 (平成元年7月17日作製)	縮尺	1/250
-----	----------------------------------------------------	----	-------

申請人	浅野 健治	縮尺	1/500
-----	-------	----	-------

(秋田県土地家屋調査士会統一用紙)

H1.7.20