

# シロアリ既築被害調査・防除工事チェックリスト

建物所在地		秋田市牛島4丁目3-18				
建物概況	築年数	1985年建築（築39年）				
	シロアリの種類	<input type="checkbox"/> ヤマトシロアリ	腐朽 <input checked="" type="checkbox"/> 無 <input type="checkbox"/> 有			
	構造	<input checked="" type="checkbox"/> 木造 <input type="checkbox"/> RC <input type="checkbox"/> 軽鉄 <input type="checkbox"/> 他	<input type="checkbox"/> イエシロアリ	蟻害 <input checked="" type="checkbox"/> 無 <input type="checkbox"/> 有		
	外壁	<input type="checkbox"/> 板張 <input type="checkbox"/> モルタル <input type="checkbox"/> パネル <input checked="" type="checkbox"/> 他	被害の経過年数			
	被害の経過年数	被害の経過年数不明				
	1階床面積	134.21 m <sup>2</sup> （48.76 坪）				
	基礎	近隣状況	密度	家 <input type="checkbox"/> 小 <input checked="" type="checkbox"/> 中 <input type="checkbox"/> 大	樹木 <input type="checkbox"/> 小 <input checked="" type="checkbox"/> 中 <input type="checkbox"/> 大	
		構造	<input checked="" type="checkbox"/> RC <input type="checkbox"/> 石 <input type="checkbox"/> CB <input type="checkbox"/> 他	蟻害	家 <input type="checkbox"/> 小 <input checked="" type="checkbox"/> 中 <input type="checkbox"/> 大	樹木 <input type="checkbox"/> 小 <input checked="" type="checkbox"/> 中 <input type="checkbox"/> 大
		高さ	<input type="checkbox"/> 20cm未満 <input checked="" type="checkbox"/> 20cm以上	危険度 <input type="checkbox"/> 小 <input checked="" type="checkbox"/> 中 <input type="checkbox"/> 大		
		種類	<input type="checkbox"/> べた基礎 <input checked="" type="checkbox"/> 布基礎 <input type="checkbox"/> 他			
床高	<input type="checkbox"/> 45cm未満 <input checked="" type="checkbox"/> 45cm以上	箇所	床 上/下	部材	進行度	
環境条件	土質	<input type="checkbox"/> 砂質 <input type="checkbox"/> 粘土質 <input checked="" type="checkbox"/> コンクリート			<input type="checkbox"/> 小 <input type="checkbox"/> 中 <input type="checkbox"/> 大	
	水はけ	<input type="checkbox"/> 良い <input type="checkbox"/> 普通 <input checked="" type="checkbox"/> 悪い			<input type="checkbox"/> 小 <input type="checkbox"/> 中 <input type="checkbox"/> 大	
	床下湿気	<input checked="" type="checkbox"/> 乾 <input type="checkbox"/> 普通 <input type="checkbox"/> 湿			<input type="checkbox"/> 小 <input type="checkbox"/> 中 <input type="checkbox"/> 大	
	通床下	<input checked="" type="checkbox"/> 良い <input type="checkbox"/> 普通 <input type="checkbox"/> 悪い			<input type="checkbox"/> 小 <input type="checkbox"/> 中 <input type="checkbox"/> 大	
	風建物	<input checked="" type="checkbox"/> 良い <input type="checkbox"/> 普通 <input type="checkbox"/> 悪い			<input type="checkbox"/> 小 <input type="checkbox"/> 中 <input type="checkbox"/> 大	
給排水設備	浴室	漏水 <input checked="" type="checkbox"/> 無 <input type="checkbox"/> 有			<input type="checkbox"/> 小 <input type="checkbox"/> 中 <input type="checkbox"/> 大	
	トイレ	漏水 <input checked="" type="checkbox"/> 無 <input type="checkbox"/> 有			<input type="checkbox"/> 小 <input type="checkbox"/> 中 <input type="checkbox"/> 大	
	脱衣所	漏水 <input checked="" type="checkbox"/> 無 <input type="checkbox"/> 有			<input type="checkbox"/> 小 <input type="checkbox"/> 中 <input type="checkbox"/> 大	
【間取り図】		【所見】				
		<p>[被害状況] 白蟻の被害は見られませんでした。配管漏れもありませんでした。</p> <p>[見解] 年数が経ってくると薬剤の効力が低下し、白蟻被害を受ける可能性が高まります。被害がでると部材交換費用が発生します。事前の対策が大切になります。</p> <p>[今後の対策] 白蟻予防工事</p>				
		実施日	令和6年6月11日			

## 現場状況写真 一覧

【全景】

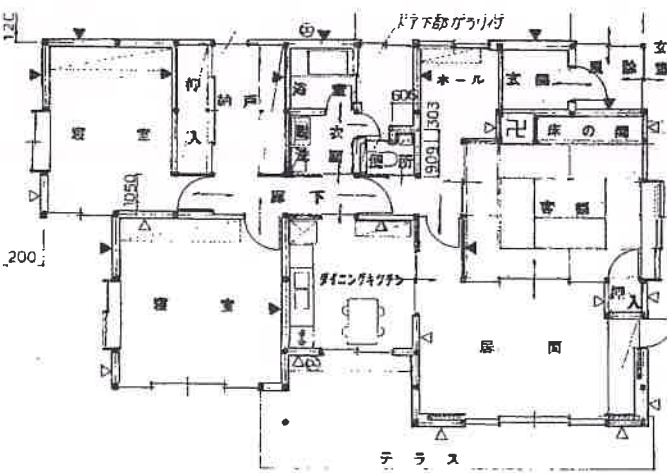

【DK】



蟻害は見受けられませんでした。

【DK配管】



配管の水漏れは見受けられませんでした。



**【廊下】**

白蟻の被害・生息は見られませんでした。



**【キッチン】**

白蟻の被害・生息は見られませんでした。



**【寝室1】**

白蟻の被害・生息は見られませんでした。



【寝室2】

白蟻の被害・生息は見られませんでした。



【洗面所】

白蟻の被害・生息は見られませんでした。



【洗面所配管】

白蟻の被害・生息は見られませんでした。水漏れは見受けられませんでした。



【トイレ】

白蟻の被害・生息は見られませんでした。

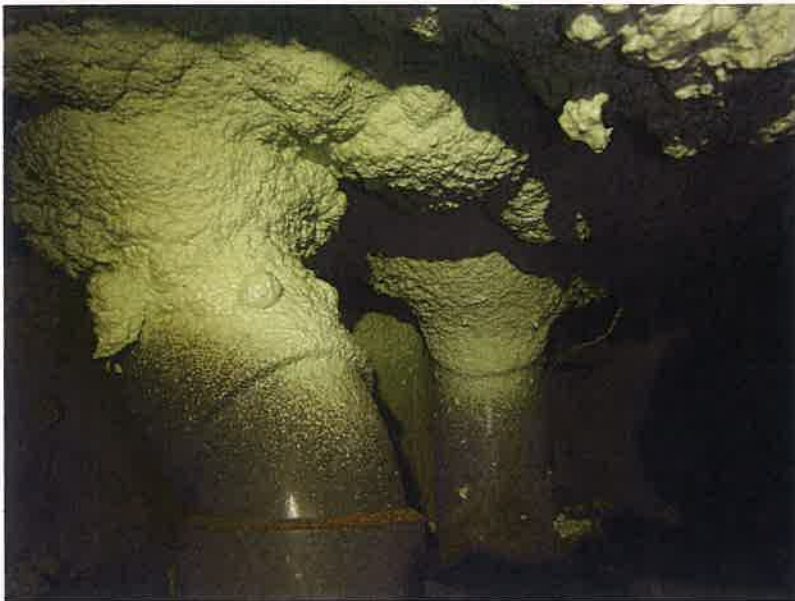

【トイレ配管】

水漏れは見受けられませんでした。



【客間】

白蟻の被害、生息は見受けられませんでした。



### 【居間】

白蟻の被害、生息は見受けられませんでした。



### 【床の間】

白蟻の被害、生息は見受けられませんでした。



### 【玄関】

目視点検はできませんので、打診、触診を行いました。被害は無いと思われま  
す。

## 現場状況写真 一覧



### 【風除室】

目視点検はできませんので、打診、触診を行いました。被害は無いと思われま  
す。

### 【UB】

基礎で囲われてた為、目視  
できませんでした。

